



Syndicat Mixte Interdépartemental de la Vallée de la Lèze

CCTP Annexes

Travaux d'entretien des cours d'eau du bassin versant de la Lèze et de ses affluents

Tranche 6 du PPG – Année 2018

Date limite de remise des offres : mardi 24 juillet 2018 à 12h00

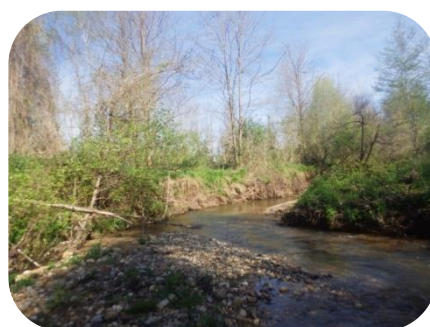
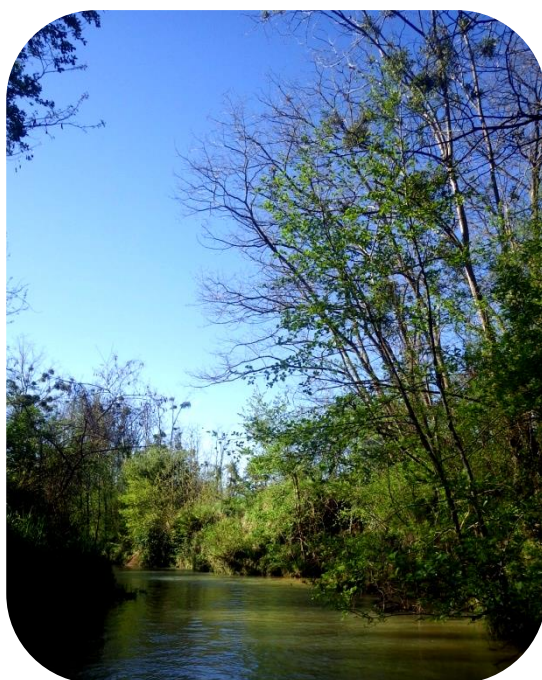

SMIVAL

Place de l'Hôtel de Ville

31410 SAINT SULPICE SUR LEZE

tél : 05 61 87 38 49 ou 05 61 87 24 11

fax : 05 61 87 24 11

smival@wanadoo.fr – www.smival.fr

SOMMAIRE

SOMMAIRE	2
ANNEXE 1 : CARTE GÉNÉRALE DU BASSIN	3
ANNEXE 2 : FICHES TRAVAUX	4
1.1 Lot 1 : entretien des affluents	4
1.2 Lot 2 : entretien de la Lèze	4
ANNEXE 3 : GESTION DU BOIS ISSU DES TRAVAUX	13

ANNEXE 1 : CARTE GÉNÉRALE DU BASSIN



Travaux d'entretien des cours d'eau du bassin versant de la Lèze
Tranche de travaux n°6 - Année 2018

Juin 2018

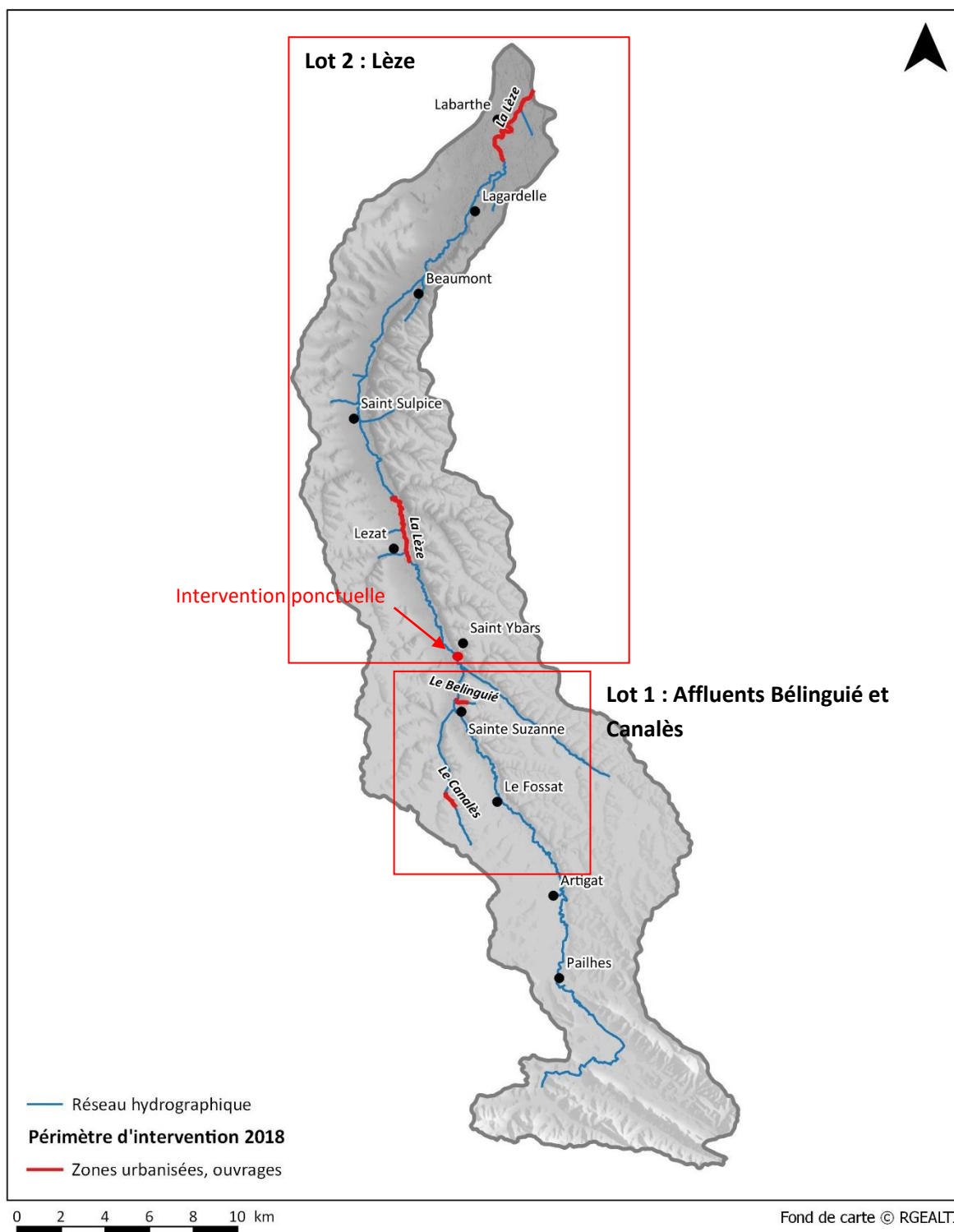

ANNEXE 2 : FICHES TRAVAUX

L'entretien systématique sera uniquement réalisé en secteur urbanisé ou en présence d'ouvrages publics.

L'enlèvement des déchets est effectué sur l'ensemble du linéaire.

La description des travaux indiquée dans les fiches travaux ci-après est fournie à titre indicatif. La cartographie des travaux à effectuer présentée en annexe du présent CCTP est également fournie à titre indicatif, la teneur et la consistance des travaux pourront ainsi être modifiées librement par le maître d'œuvre au cours de l'exécution du chantier afin de tenir compte de toutes les modifications qui pourraient être survenues entre la passation du marché et l'intervention de l'entrepreneur.

1.1 Lot 1 : entretien des affluents

Département Cours d'eau concerné(s)	Entretien systématique (ml de rivière)	Fiche	Pages
Ariège	1 582		
Le Belinguié	545	1	5-6
Le Canalès	1 037	2	7-8
Total général	1 405		

1.2 Lot 2 : entretien de la Lèze

Département Cours d'eau concerné(s)	Entretien systématique (ml de rivière)	Fiche	Pages
Ariège	3 620		
La Lèze	3 620	3	9-10
Haute-Garonne	4 819		
La Lèze	4 819	4	11-12
Total général	8 439		

Fiche n°1 : Le Bélinguié (lot 1)

Sainte Suzanne

- Localisation des travaux :



Travaux d'entretien des cours d'eau du bassin versant de la Lèze
Tranche de travaux n°6 - Année 2018

Juin 2018

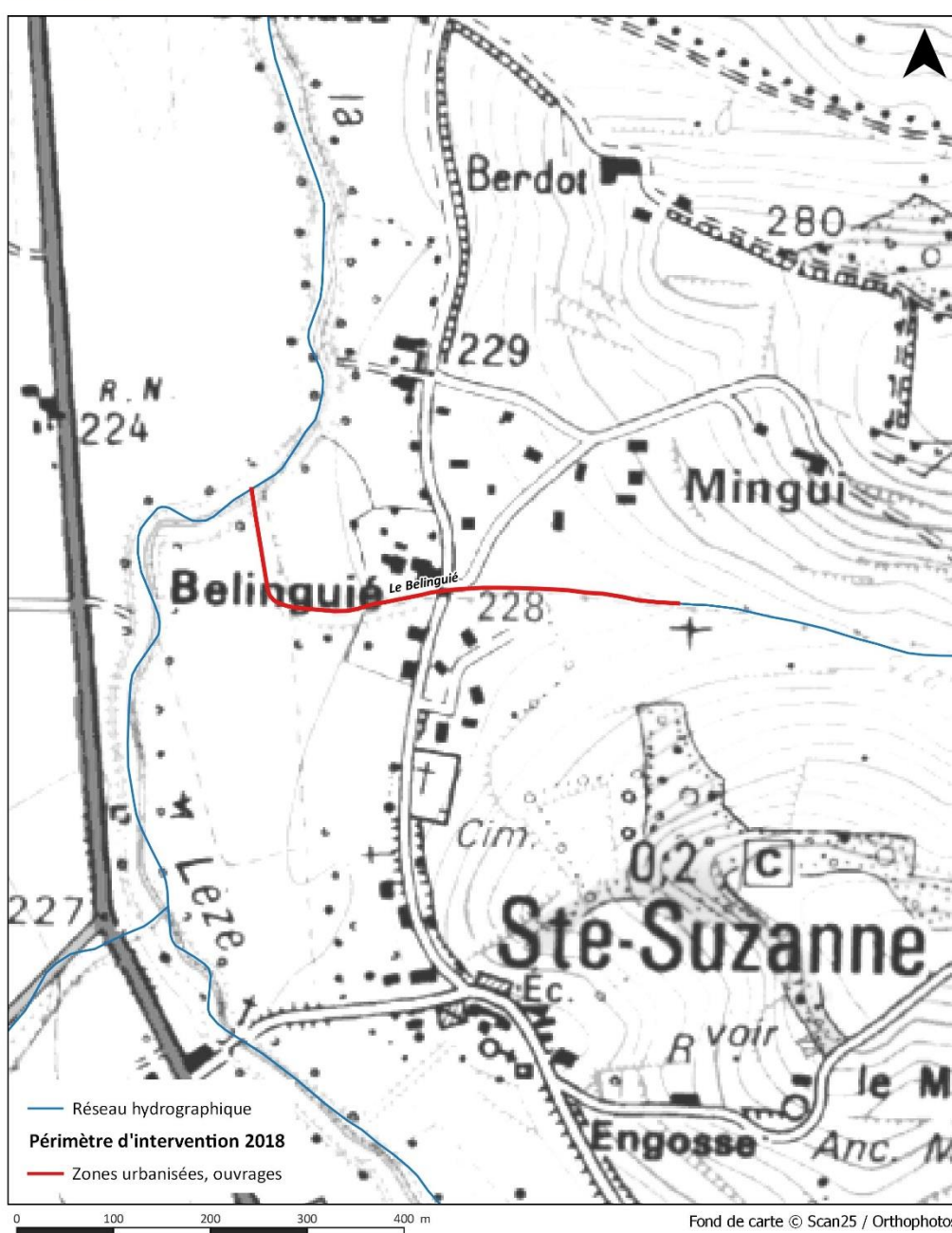

- **Description des travaux :**

Linéaire entretien systématique	545	ml
--	------------	-----------

L'essentiel des travaux consistera à enlever les amas de bois mort accumulé dans le lit du cours d'eau et les arbres morts ou penchés vers le lit de la rivière. Un débroussaillage est à prévoir sur une grande partie du linéaire.

Le ruisseau traversant des parcelles jardinées, un entretien manuel est à prévoir.

- **Exemple des travaux à réaliser :**

Élagage
et
débroussaillage



Retrait du bois
mort

Fiche n°2 : Le Canaless (lot 1)

Carla Bayle, Sainte Suzanne

- Localisation des travaux :



Travaux d'entretien des cours d'eau du bassin versant de la Lèze
Tranche de travaux n°6 - Année 2018

Juin 2018

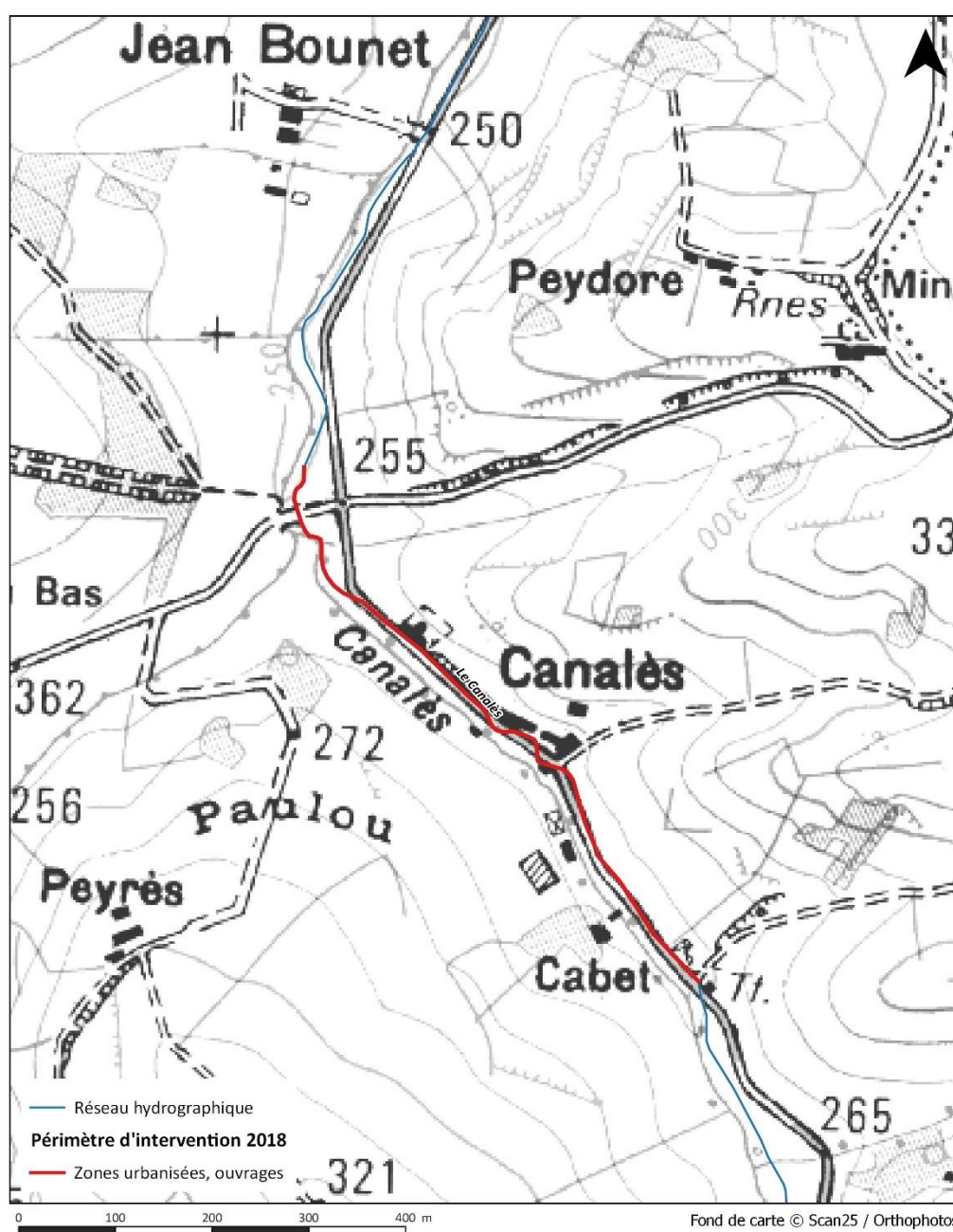

- **Description des travaux :**

Linéaire entretien systématique	1 037 ml
---------------------------------	----------

L'essentiel des travaux consistera à procéder à l'élagage des branches basses, enlever les amas de bois mort accumulé dans le lit du cours d'eau et les arbres morts ou penchés vers le lit de la rivière.

Considérant l'accès difficile avec des engins, la proximité de la route départementale et la présence d'une ligne téléphonique le long du cours d'eau, les travaux devront être réalisés manuellement.

- **Exemple des travaux à réaliser :**

Élagage et débroussaillage

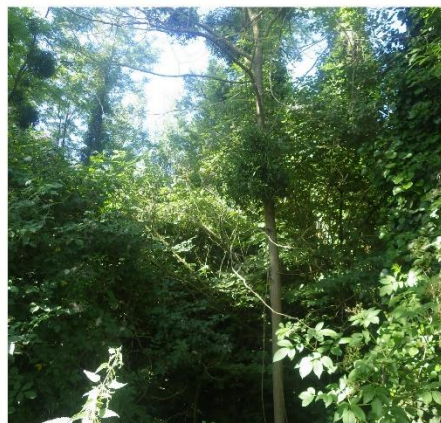
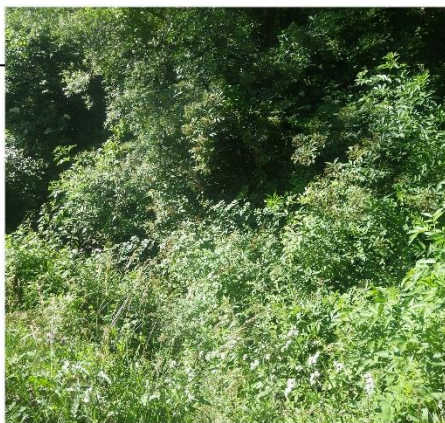

Abattage des sujets morts et dépérissants

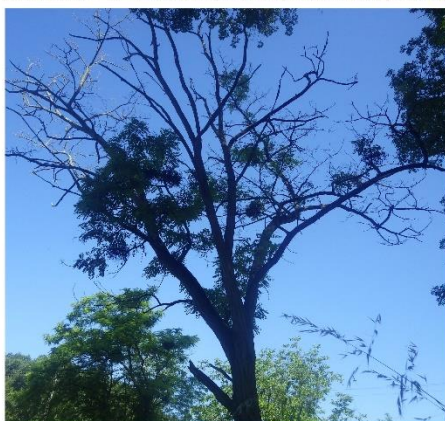
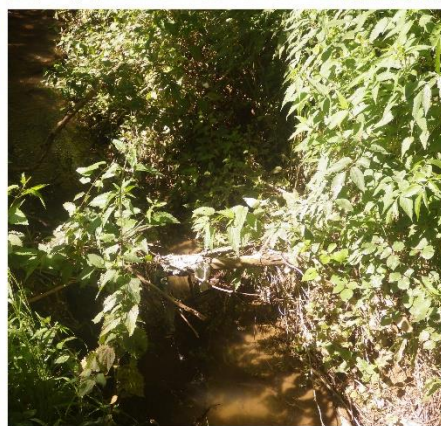
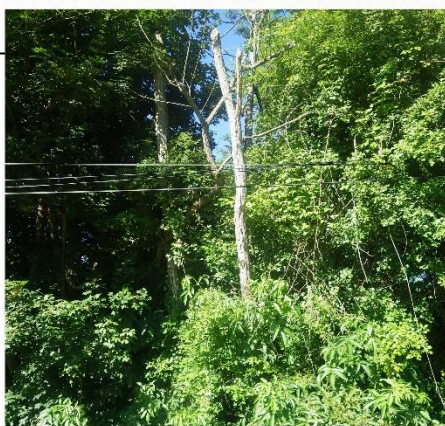

Retrait du bois mort

Fiche n°3 : La Lèze, département de l'Ariège (lot 2)

Lézat sur Lèze

- Localisation des travaux :



Travaux d'entretien des cours d'eau du bassin versant de la Lèze
 Tranche de travaux n°6 - Année 2018

Juin 2018

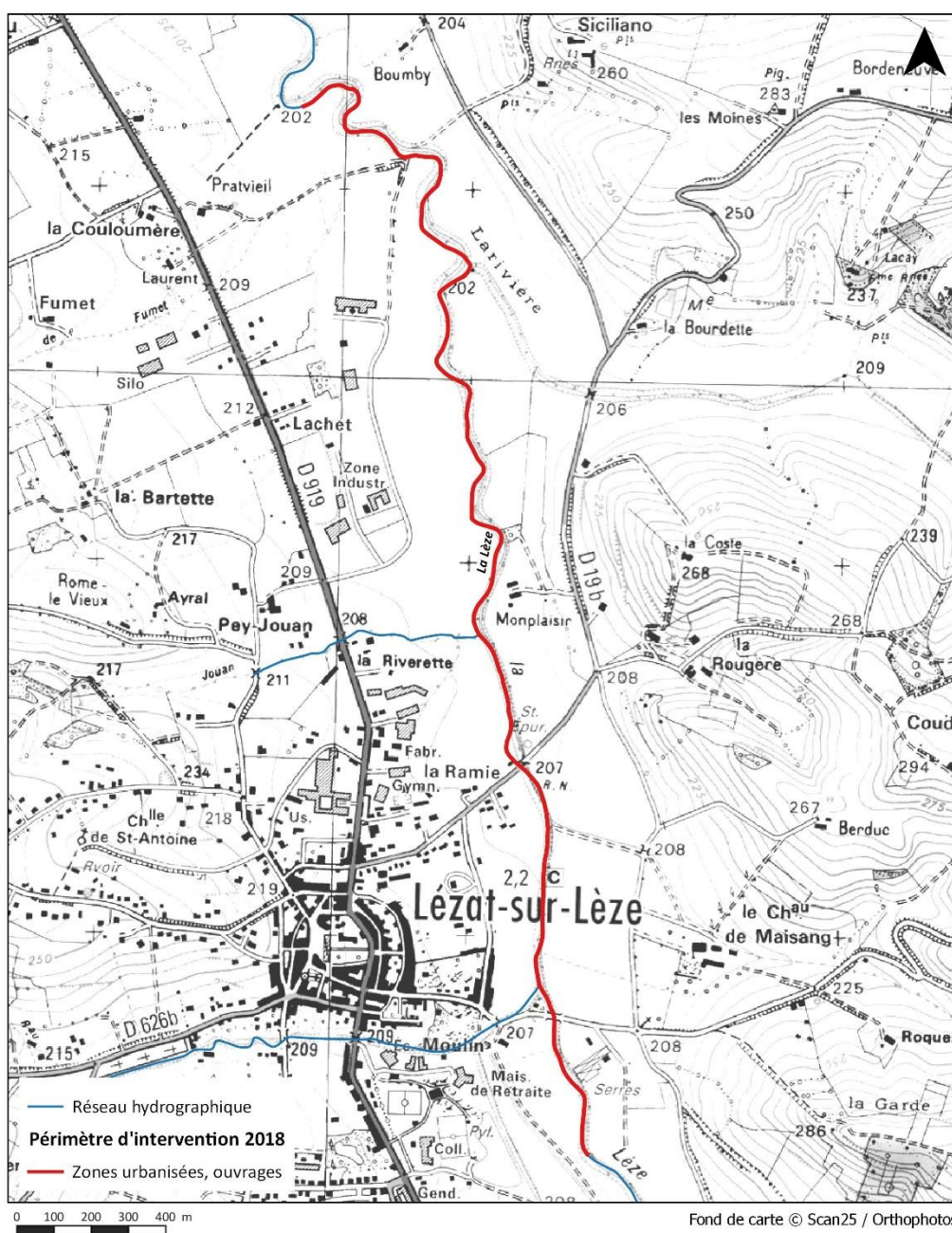

- **Description des travaux :**

Linéaire entretien systématique	3 610 ml
--	-----------------

L'essentiel des travaux sera consacré à l'enlèvement des embâcles ayant un impact hydraulique fort et obstruant le lit du cours d'eau, des arbres ayant chuté dans la rivière ainsi que des arbres morts ou dépérissants menaçant de chuter dans le lit.

A noter la présence d'un merlon (1 à 2 m de hauteur) en rive droite.

- **Exemple des travaux à réaliser :**

Abattage des
arbres morts et
dépérissants



Élagage de bas
de berge



Retrait du bois
mort



Fiche n°4 : La Lèze en Haute-Garonne (lot 2)

Vernet, Clermont le Fort, Labarthe sur Lèze

- Localisation des travaux :



Travaux d'entretien des cours d'eau du bassin versant de la Lèze
Tranche de travaux n°6 - Année 2018

Juin 2018

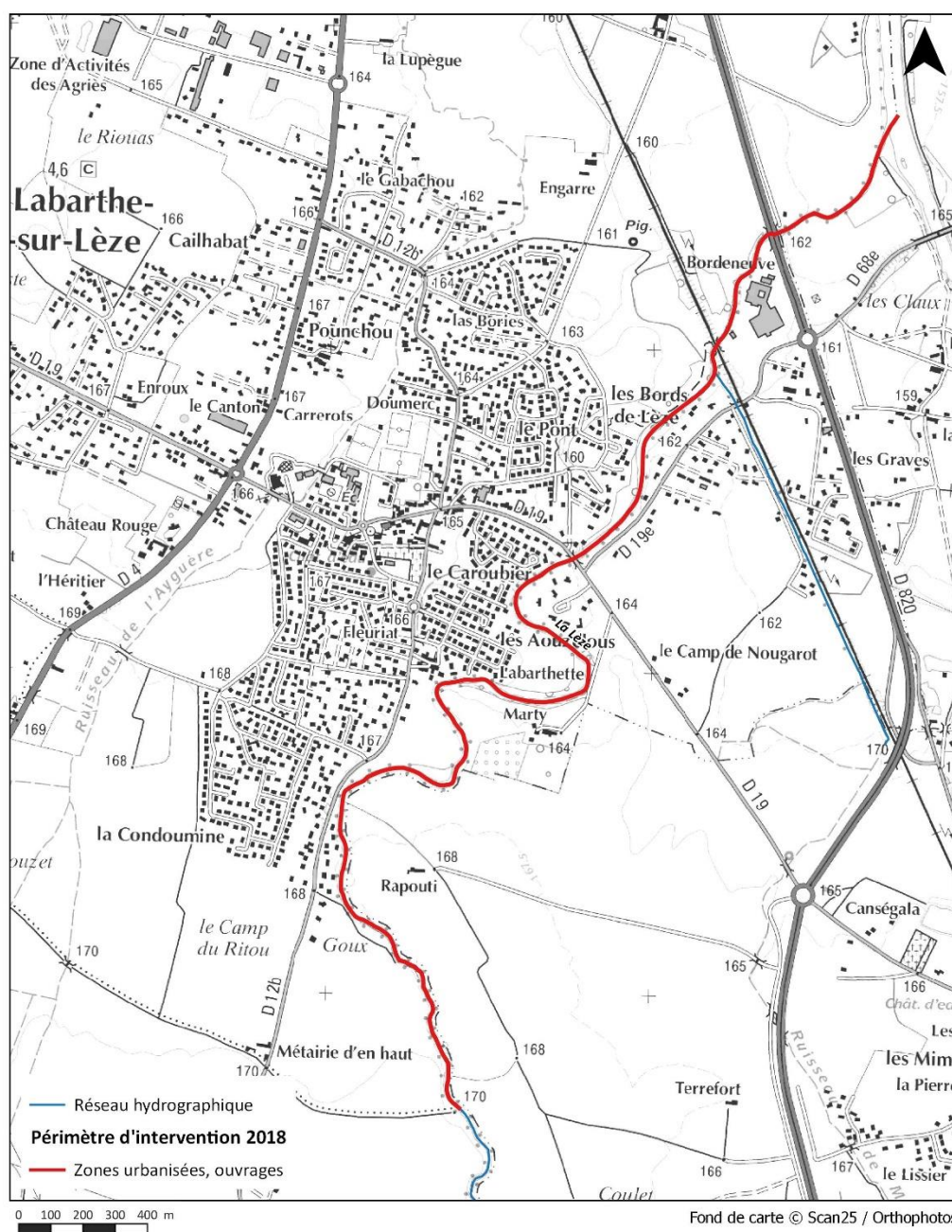

- Description des travaux :

Les travaux consisteront essentiellement à élaguer les branches basses, enlever les amas de bois mort, embâcles et arbres ayant chuté et obstruant le lit du cours d'eau.

- Exemple des travaux à réaliser :

Élagage de bas de berge



Abattage des arbres morts et dépérissants

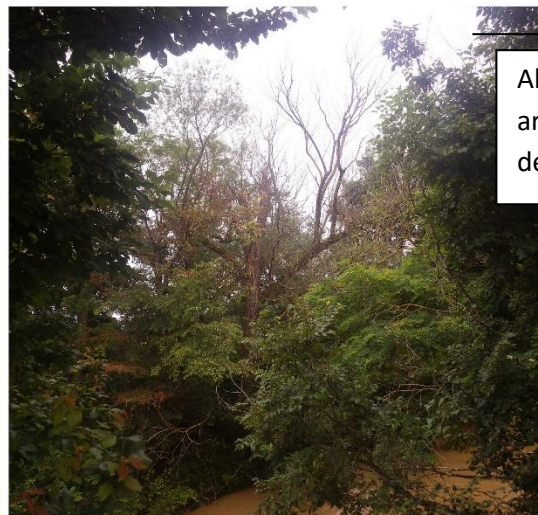

Recépage bas de berge

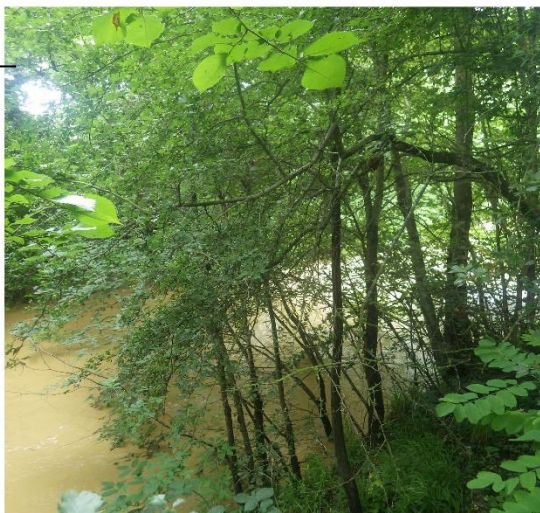

Retrait des châblis



ANNEXE 3 : GESTION DU BOIS ISSU DES TRAVAUX

Sur les parcelles au sein desquelles le propriétaire riverain a indiqué qu'il ne souhaitait pas conserver le bois issu des travaux, l'entreprise aura à sa charge l'évacuation du bois (arbre, souche, chablis, embâcle...).

A cet effet, une cartographie sera réalisée et remise à l'entrepreneur lors de la réunion de démarrage du chantier. La cartographie réalisée vise à faciliter la gestion du bois issu des travaux et plus particulièrement son évacuation ou son dépôt en berge à destination du propriétaire. Elle définit les parcelles sur lesquelles une évacuation du bois est attendue, et celles sur lesquelles un dépôt du bois en berge en grande longueur (1,5-2 mètres) est prévu.

Il convient de noter que ces cartes seront fournies à titre indicatif et seront susceptibles d'évoluer au cours du chantier selon les demandes des propriétaires riverains. Ainsi, l'entreprise reconnaît avoir accepté que :

- La gestion du bois issu des travaux est purement indicative et n'est pas figée à la date de la rédaction du présent document,
- L'identification des parcelles sur lesquelles une évacuation du bois issu des travaux est demandée sera actualisée durant l'exécution du chantier,
- Les demandes formulées par le maître d'œuvre entraînant une modification dans la gestion du bois issu des travaux devront être respectées et ne pourront faire l'objet d'aucune plus-value financière ou actualisation du prix du marché sous ce seul prétexte.

A ce jour, les retours de convention permettent d'estimer que le bois issu des travaux devra être évacué sur 90% des parcelles.

A titre d'exemple, la carte ci-après permet de distinguer les parcelles en fonction de la gestion du bois à y opérer :

- Parcelle grise : pas de réponse du propriétaire -> évacuation par défaut par l'entreprise
- Parcelle jaune : le propriétaire ne souhaite pas récupérer le bois -> évacuation par l'entreprise
- Parcelle verte : le propriétaire souhaite récupérer le bois -> dépôt en berge en grandes longueurs
- Parcelle rouge : le propriétaire refuse les travaux -> l'entreprise n'intervient pas

